

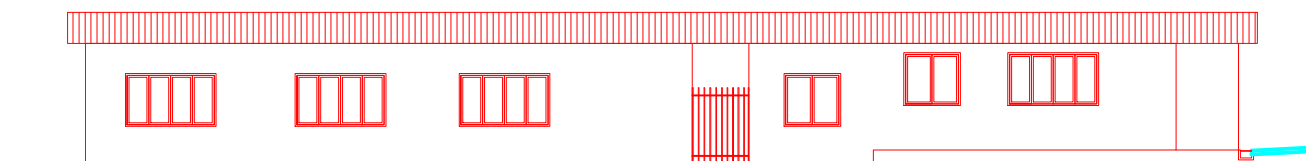



QUADRO DE ÁREAS	
DESCRIÇÃO	ÁREA (m²)
Térreo	1.098,64 m²

6 Facharchiv  
1 : 200





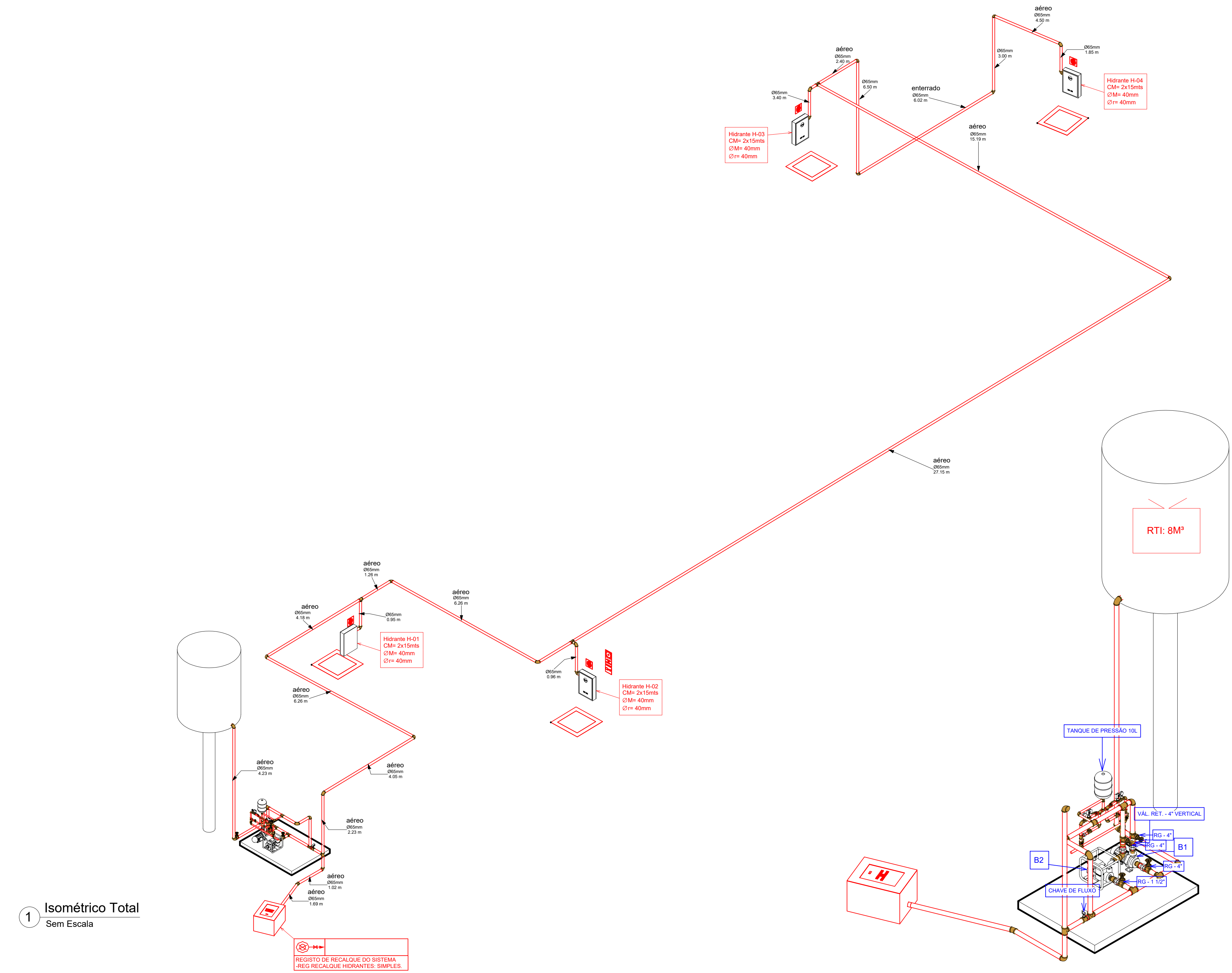

1 Isométrico Total  
Sem Escala

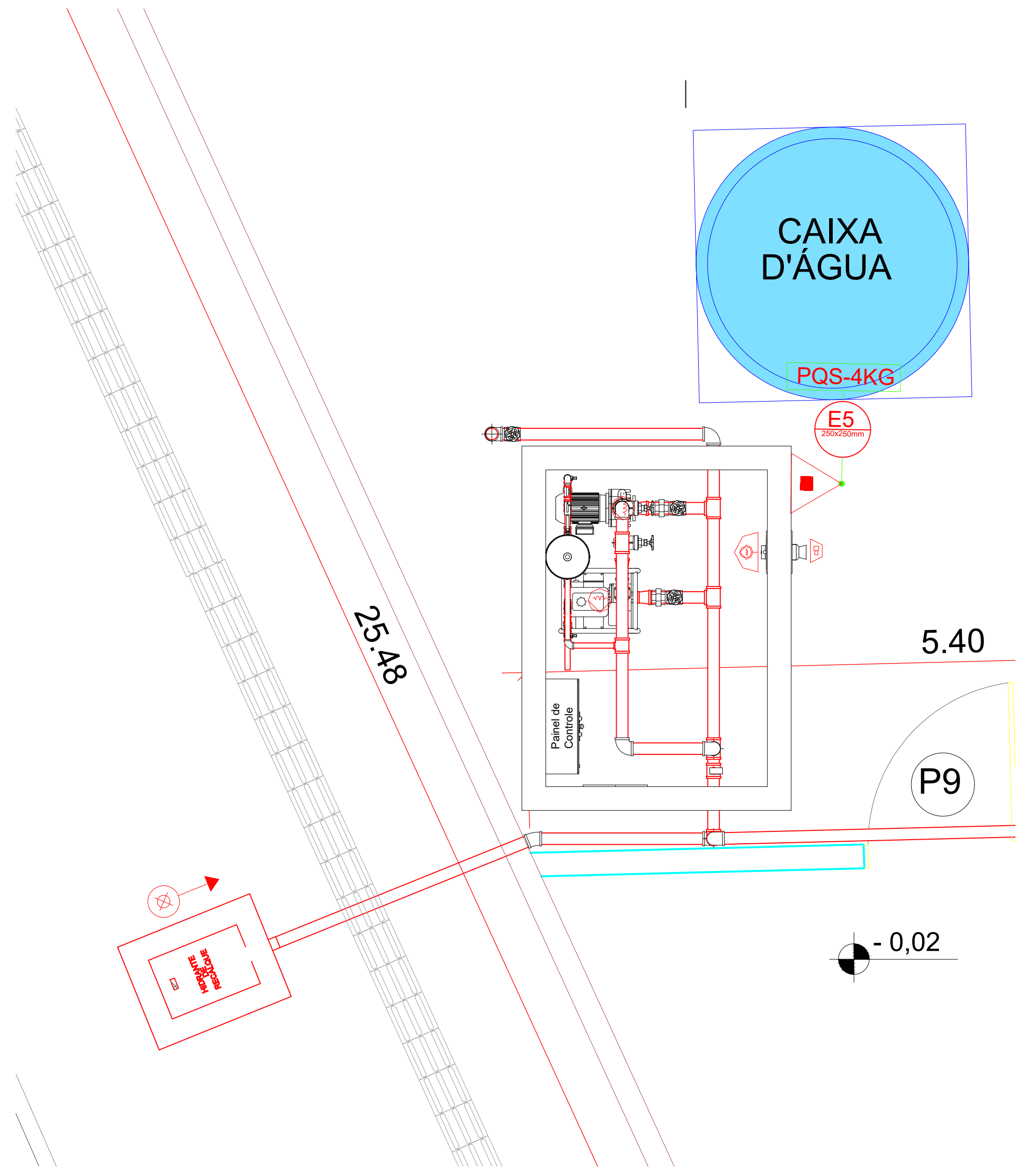

2 Planta Baixa - Casa de Bombas  
Esc: 1/25

3 Isométrico - Casa de Bombas  
Sem escala

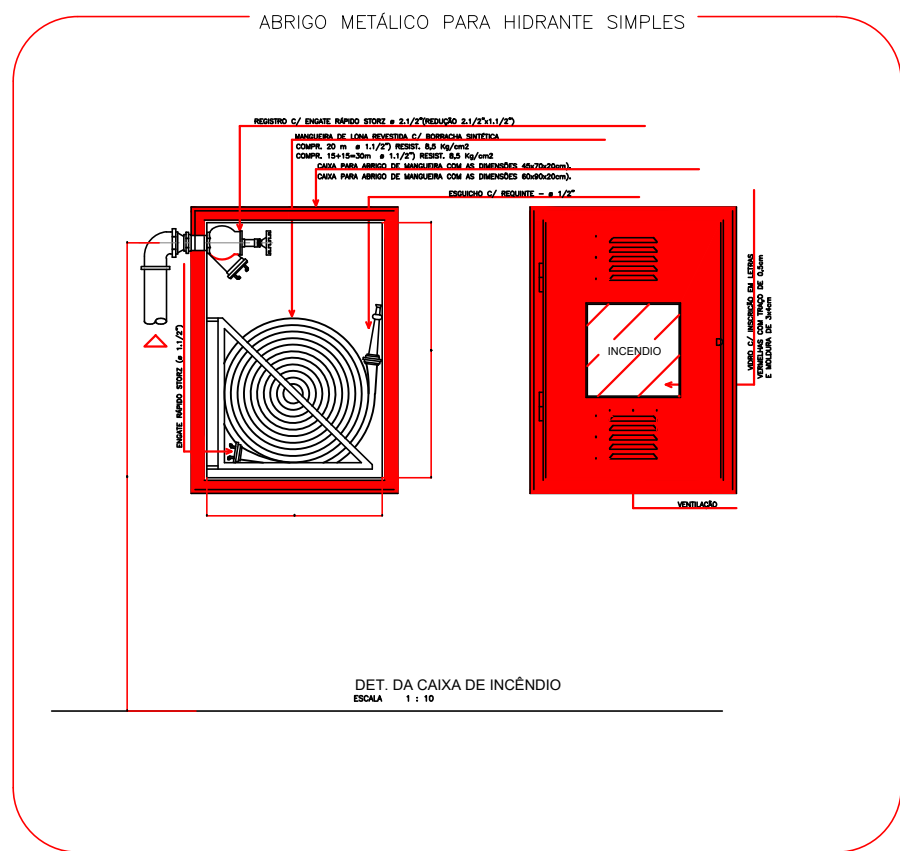
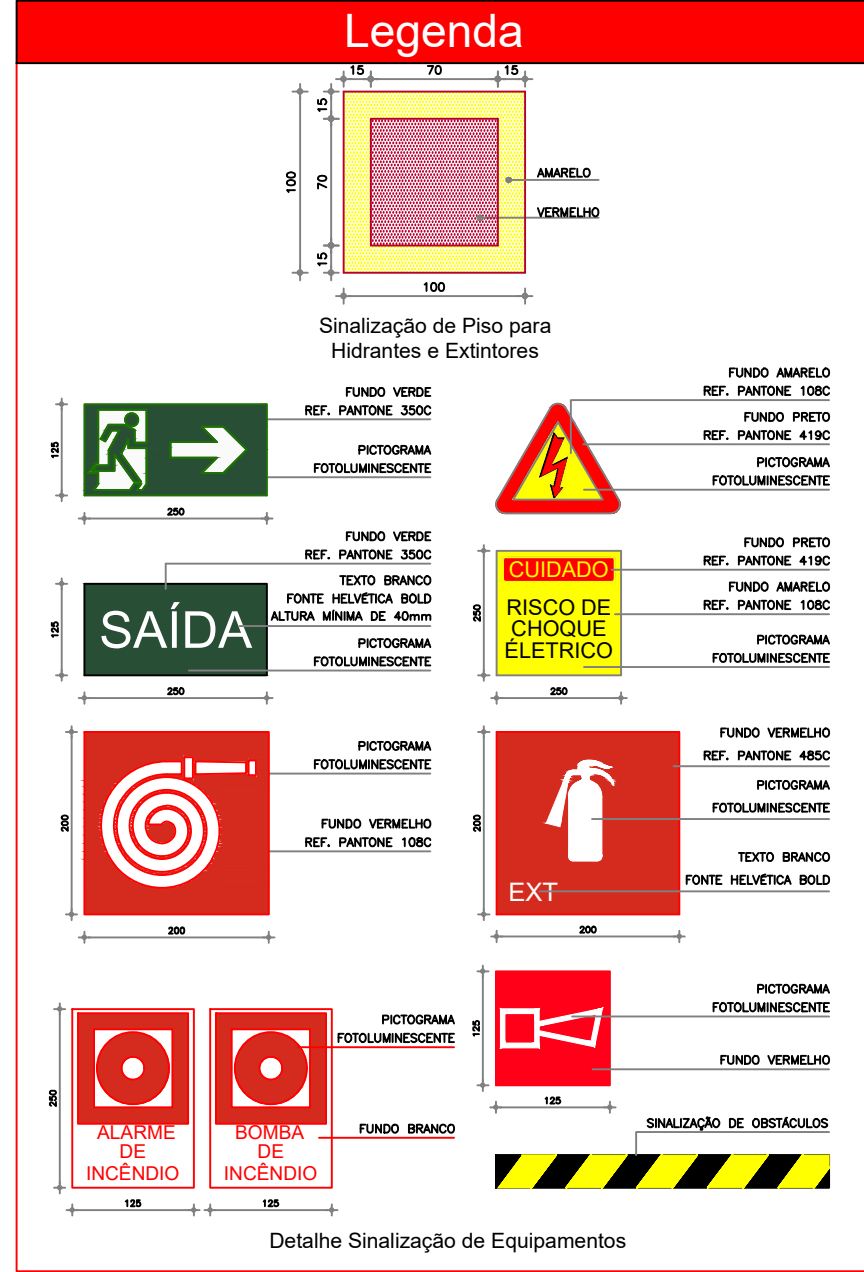
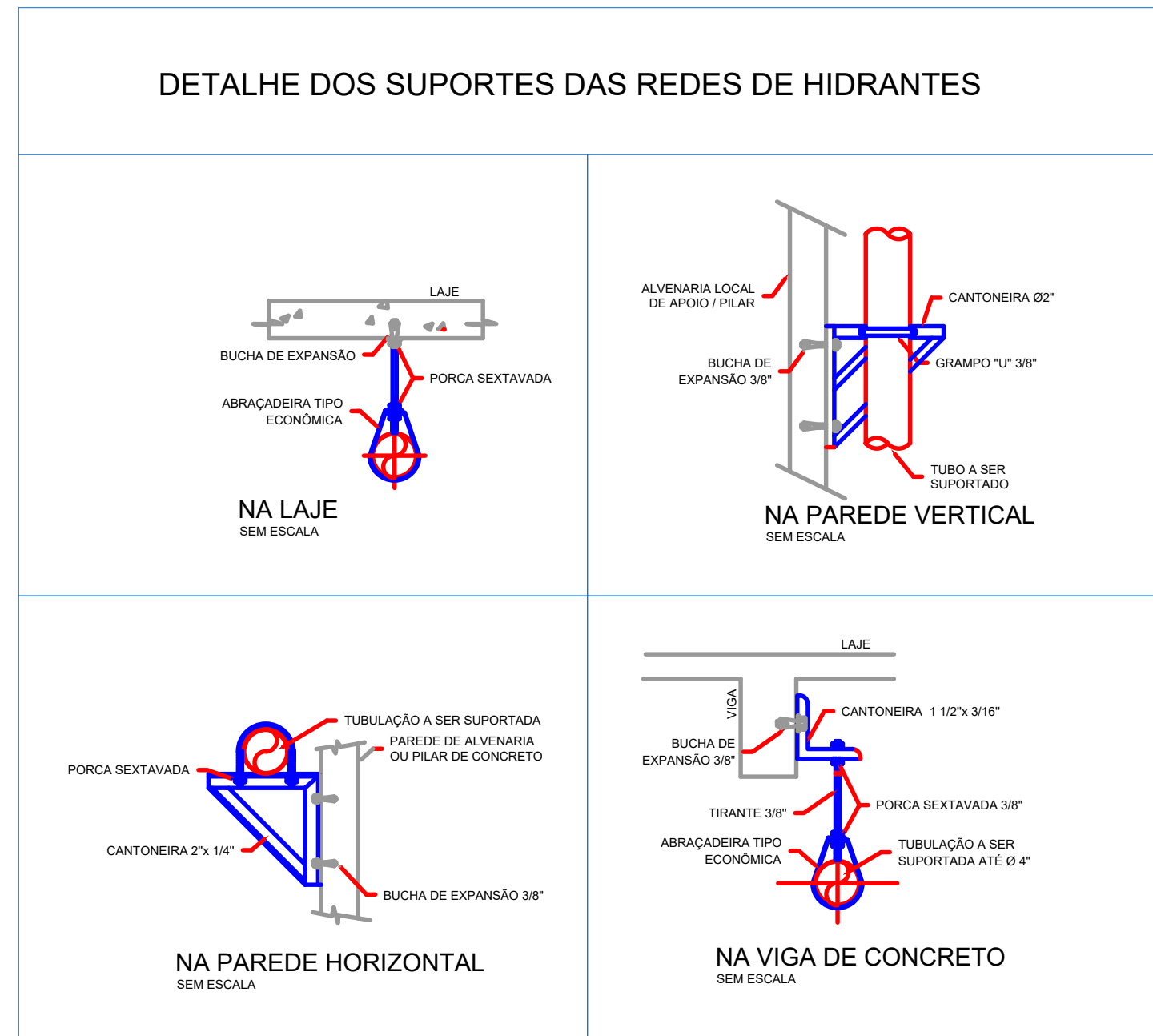
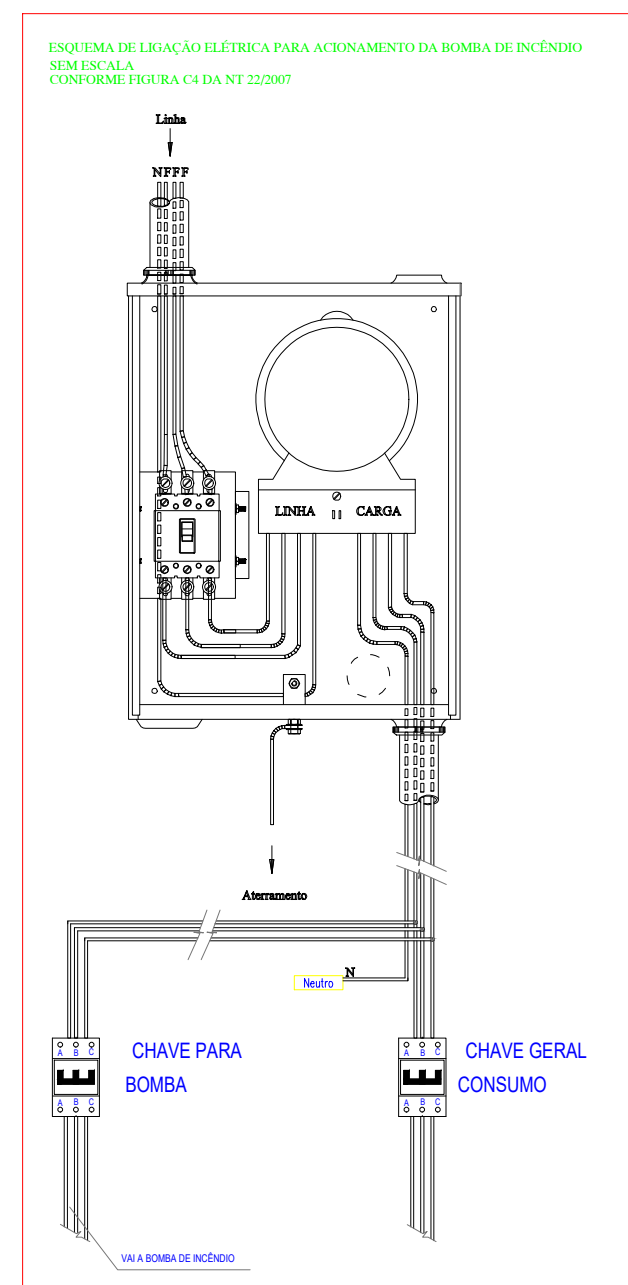
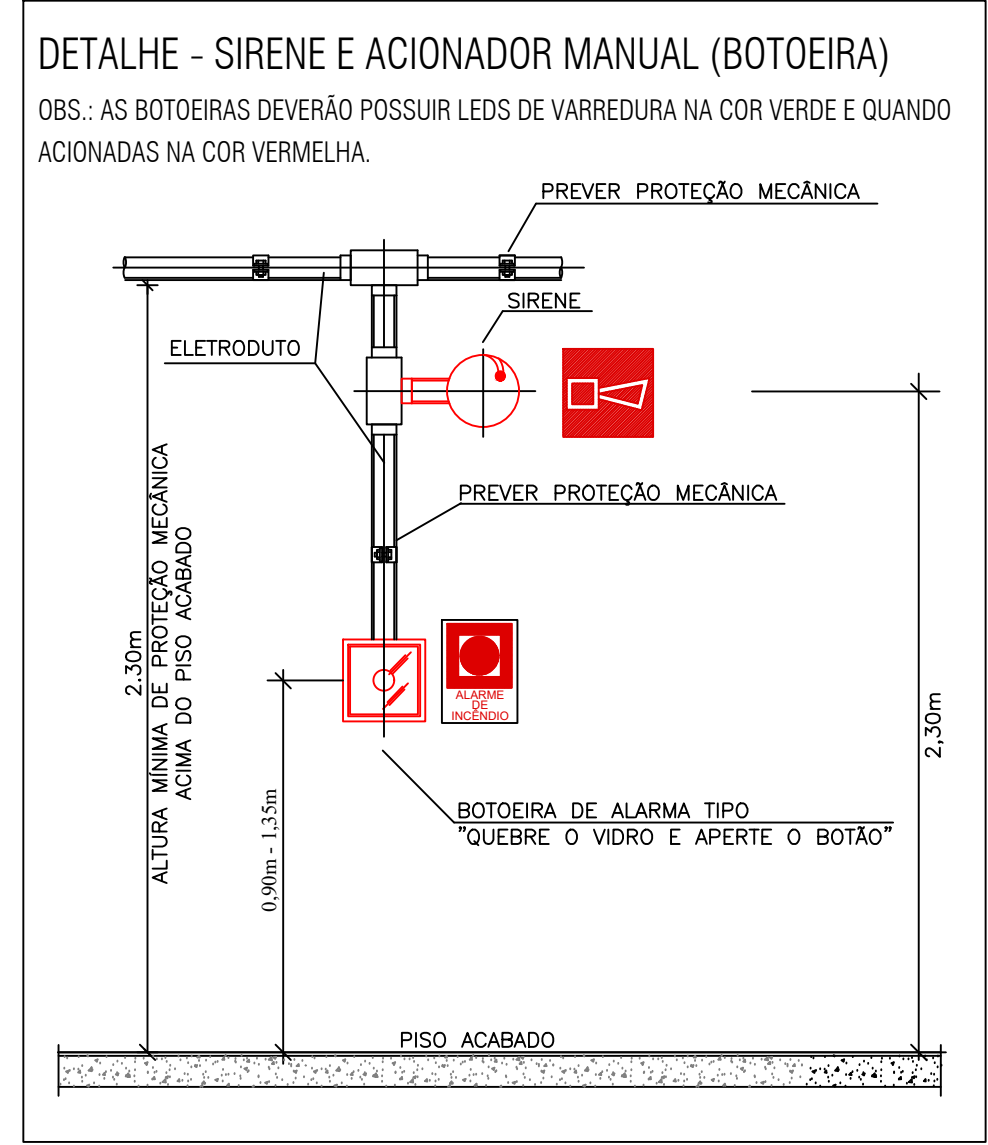
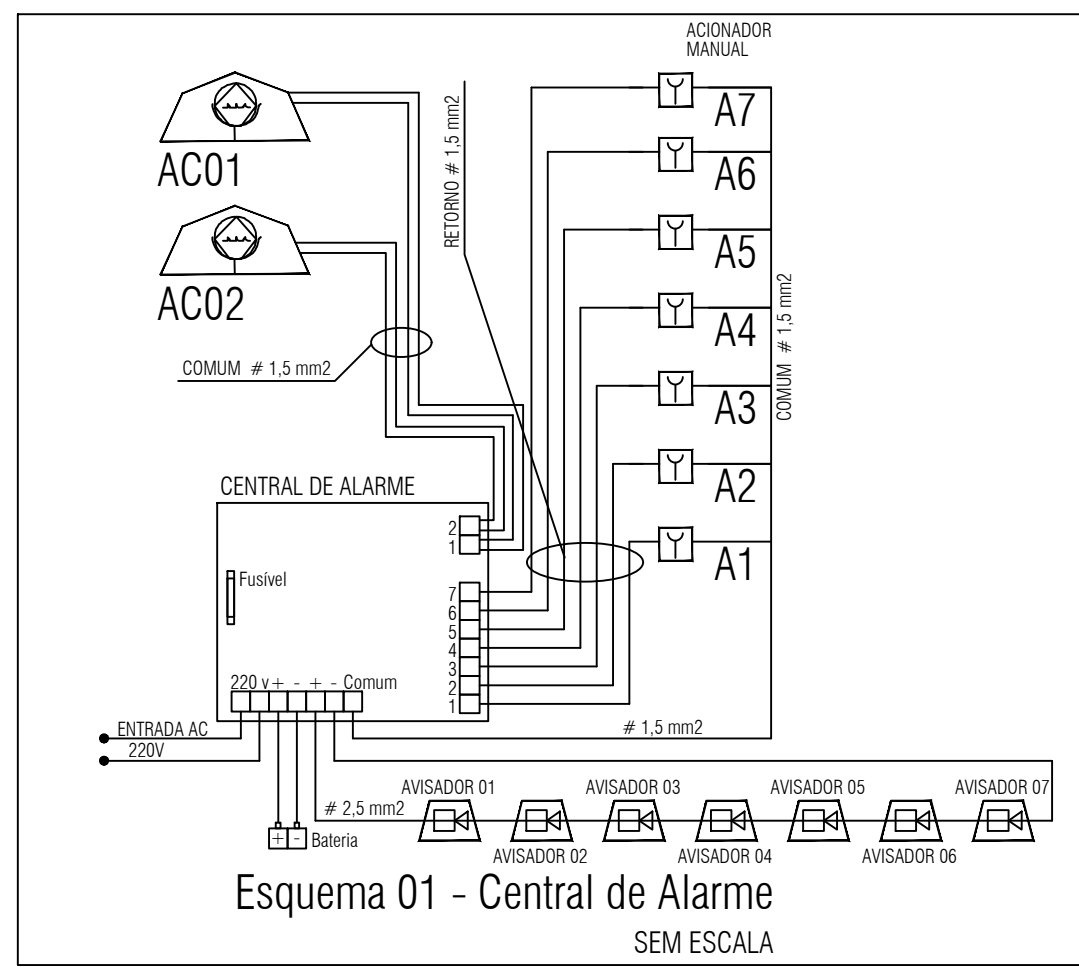
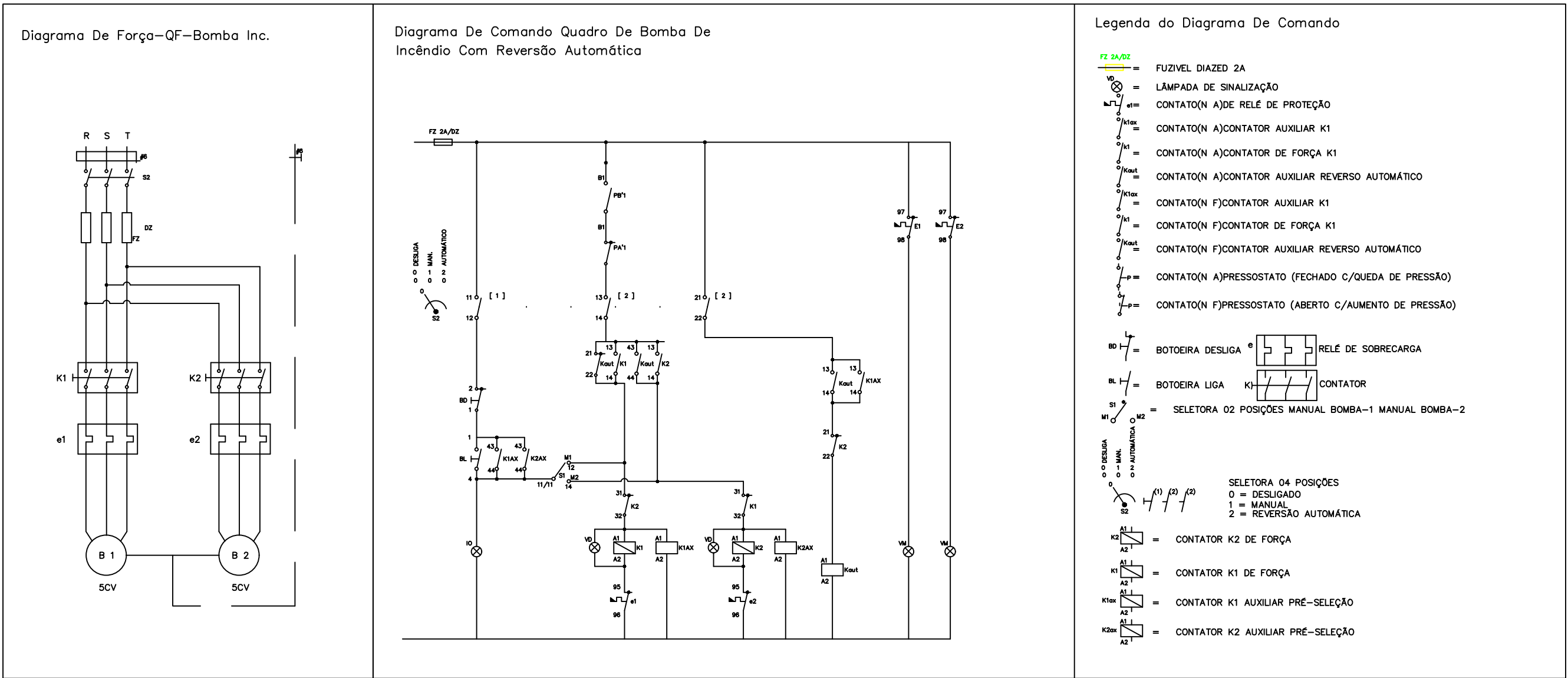

1º HD Menos Favorável (H-04)  
Pressão: 30 mca  
Vazão: 150 l/min ou 9 m³/h

DADOS DAS BOMBAS						
Tag	Tipo	Acionamento	Rendimento	Potência	Vazão (l/min)	Altura Manométrica (mca)
B1	Elétrica	Automático/Independente	50	5 cv	308,00	36.9000
B2	Combustão	Automático/Independente	50	5 cv	308,00	36.9000

LEGENDA	
TAG	DESCRIÇÃO
1	TANQUE DE PRESSÃO 10L
2	MANÔMETRO DE PRESSÃO; MOSTRADOR DE 63 MM - 8 MM
3	PRESSOSTATO TIPO KP-40 PSI / 2,7 BAR
4	VALVULA DE GAVETA INDUSTRIAL - 2 1/2" - DN 65 MM
5	VÁLVULA DE ESFERA COM ALAVANCA VERMELHA - 1" - DN 25 MM
6	UNIÃO 1"

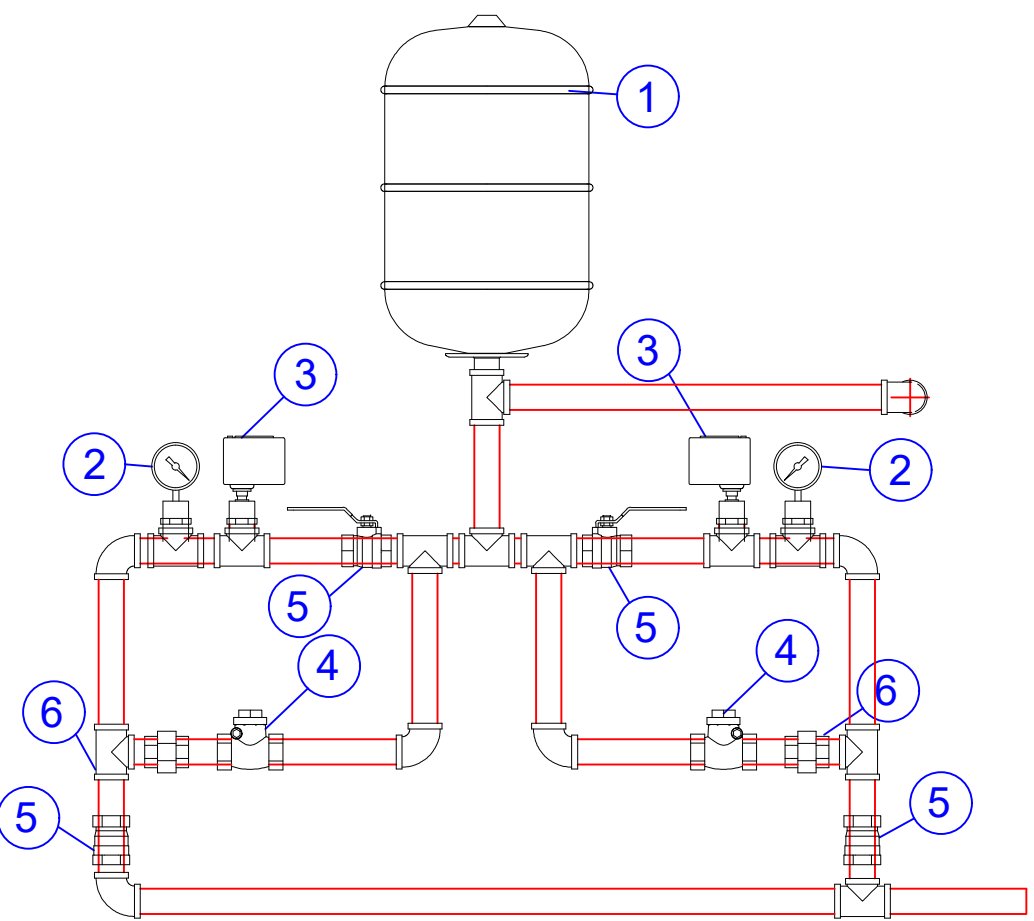

4 Instrumentação  
Sem escala

- Onde não tiver especificação de acabamento, seguir projeto específico.  
- Favor conferir medidas no local.  
- Qualquer dúvida consultar o autor do projeto ou a Gerência de Projetos e Infraestrutura.

**ESTADO DE GOIÁS**  
SECRETARIA DE ESTADO DA EDUCAÇÃO  
SUPERINTENDÊNCIA DE INFRAESTRUTURA  
GERÊNCIA DE PROJETOS E INFRAESTRUTURA

**ESTADO DE GOIÁS**  
CORPO DE BOMBEIROS MILITAR  
PROCESSO N.º: XXXXXXXX/24

1. (X) Apreciação inicial de projeto.  
2. ( ) Substituição do Projeto. Protocolo original nº: \_\_\_\_\_  
3. ( ) Com CTIC/CO. Protocolo nº: \_\_\_\_\_  
4. ( ) Projeto de Arquitetura. Data de construção da vedação: \_\_\_\_\_  
5. ( ) Documento para edificação construída anteriormente controlada em data anterior a 10/03/2007, conforme NTE.

**ANALISADO E APROVADO**  
DIGITALMENTE POR:

**NOME:** \_\_\_\_\_  
**DAT:** \_\_\_\_\_  
**CODIGO:** \_\_\_\_\_  
**VERIFICADOR:** \_\_\_\_\_

**ESPACO DESTINADO AO CEMBO**  
\_\_\_\_\_

**GERÊNCIA DE PROJETOS E INFRAESTRUTURA**  
APROVADO: \_\_\_\_\_  
TERMO RESPONSÁVEL: RUA MONTANA

**CENTRO DE ENSINO EM PERÍODO INTEGRAL**  
**OSVALDO FRANCISCO DA SILVA**

PROJETO EXECUTIVO DE REFORMA

ENDERECO: AV. CRISTAL S/N. QD. 12 BARRO ITAMARATY  
ANAPOLIS - GO

ÁREA DO TERRENO	ÁREA PERMIAIR	ÁREA EXISTENTE	ÁREA A DEMOLIR	ÁREA A CONSTRUIR	ÁREA TOTAL CONSTRUÇÃO
5.795,00 m²					1.098,64m²

ELABORAÇÃO: **CONSORCIO DIAMANTE ENGENHARIA**  
ELABORADO POR: **CONSORCIO DIAMANTE ENGENHARIA**

RESPONSÁVEL PROJETO: DANIEL WALDIR RODRIGUES ROSA CREA 101526244D-GO

RT DA OBRA: \_\_\_\_\_

PROPRIETÁRIO: SECRETARIA DE ESTADO DA EDUCAÇÃO CNPJ 01.420.755/0001-20  
PREPOSTO: SARAIVA SILVA VIEIRA VALENTE CPF 041.520.091-64

**INCÊNDIO**

TIPO DE PROJETO: PLANTA BAIXA - MEDIDAS PROTETIVAS - Esc.: 1/100

ASSINATO: \_\_\_\_\_ DATA: NOVEMBRO/2024 ESCALA: INDICADA REVISÃO: 001 Nº RT/ART: \_\_\_\_\_

REV.	DATA	DESCRIÇÃO	VISTO

FOLHA: 3/3